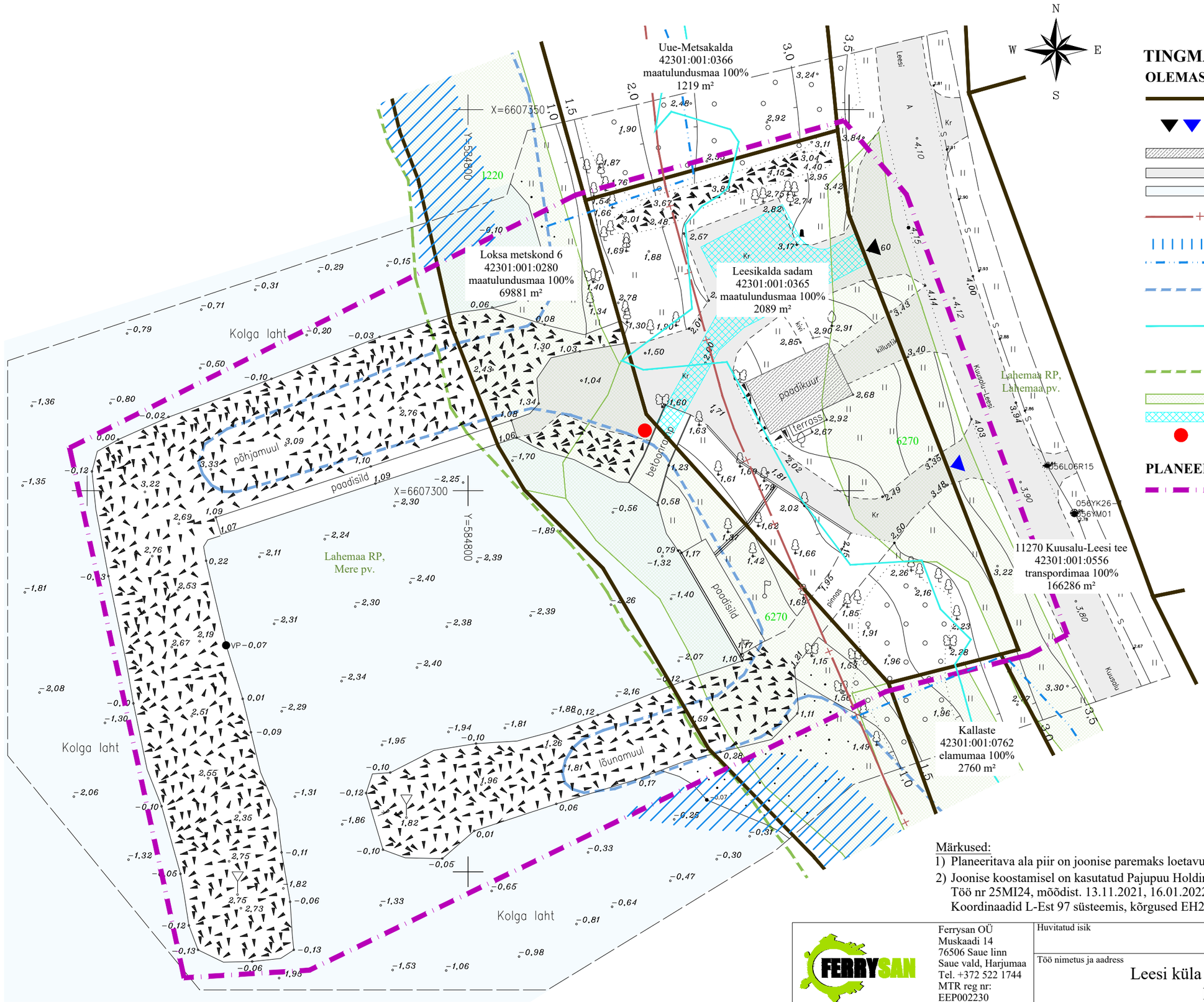

TINGMÄRGID

OLEMASOLEV

- KATASTRIÜKSUSE PIIR
- JUURDEPÄÄS KATASTRIÜKSUSELE (sõidukid / kergliiklejad)
- HOONE
- SÕIDUTEE / JUURDEPÄÄS
- VEEKOGU (Kolga laht)
- AVALIKULT KASUTATAVA TEE KAITSEVÖÖND (ETAK 2025)
- KALLASRADA (ETAK 2025)
- RANNA VEEKAITSEVÖÖND (ETAK 2025)
- KORDUVA ÜLEUJUTUSALA PIIR (ETAK 2025)
- ÜLEUJUTUSALA PROGNOOSITAV MAKSIMAALNE ULATUS (tõenäosus 1x1000 aasta jooksul)
- RAHVUSPARGI PIIRANGUVÖÖNDI PIIR (ETAK 2025)
- NATURA ELUPAIK
- SERVITUUDIALA
- TULEKUSTUTUSVEE VÕTUKOHT

PLANEERITAV

- PLANEERITAVA ALA PIIR

Piirangud:

1* ranna ehituskeeluvöönd;
2* ranna piiranguvöönd;
3* avalikult kasutatava tee kaitsevöönd (11270 Kuusalu-Leesi tee);
4* Lahemaa rahvuspargi Lahemaa piiranguvöönd (KLO1100359) ja Mere piiranguvöönd (KLO1101567);
5* Natura 2000 Lahemaa linnuala (RAH0000089);
6* Natura 2000 Lahemaa loodusala (RAH0000601);
7* Natura elupaigad: niidud (6270) ja rannikuelupaigad (1220);
8* üleujutusala riskipiirkond.

Märkused:

1) Planeeritava ala piir on joonise paremaks loetavuseks näidatud 1,0 m katastriüksuse piirist väljapoole.
2) Joonise koostamisel on kasutatud Pajupuu Holding OÜ koostatud geodeetilist alusplaani. Töö nr 25MI24, mõõdist. 13.11.2021, 16.01.2022 ja 24.05.2024. Koostatud 10.06.2024. Koordinaadid L-Est 97 süsteemis, kõrgused EH2000 süsteemis.

Ferrysan OÜ
Muskaadi 14
76506 Saue linn
Saue vald, Harjumaa
Tel. +372 522 1744
MTR reg nr: EEP002230

Maastikuarhitekt-planeerija
Riiu Efert

Arhitekt
Janika Jürgenson (Tallinna Tehnikaülikooli arhitektuurimagistri diplom nr MB 007012)

Huvitatud isik
OÜ Tonikseri

Töö nimetus ja aadress
Leesi küla Leesikalda sadam kinnistu ja selle lähiala detailplaneering
Harju maakond, Kuusalu vald, Leesi küla

Joonise nimetus	Staadium
TUGIPLAAN	eskiis

Kuupäev	Mõõt	Töö nr	Joonis	Jooniseid
25.07.2025 a.	1:500	DP 23-25	3	4